

Direzione Provinciale di Treviso
 Ufficio Provinciale - Territorio
 Servizi Catastali
 Comune di: FONTANELLE

Elenco Subalterni ACCERTAMENTO DELLA PROPRIETA IMMOBILIARE URBANA
ELENCO DEI SUBALTERNI ASSEGNATI

Comune		Sezione		Foglio	Particella		Tipo mappale	del:
FONTANELLE		A		3	408		99594	
Sub	UBICAZIONE via/piazza	n°civ	Piani	Scala	Int.	DESCRIZIONE		
1	via vallonto ii	12	T-1			ABITAZIONE.-		
2	via vallonto ii	12	T-1			MAGAZZINO.-		
3	via vallonto ii	12	T			B. C. N. C.(AREA SCOPERTA DI MQ.876,00) COMUNE AI SUB.1,SUB.2 , DERIVA DALLA FUSIONE DEL MAPPALE 408 (NCEU) CON IL MAPPALE 350 (CT) COME DA TIPO MAPPALE NR.179680 DEL 10.06.2008,SOPPR. E SOST. DAL SUB.4 PER DICHIARAZIONE DI NUOVA UNITA' AFFERENTE.-		
4	via vallonto ii		T			B. C. N. C.(AREA SCOPERTA DI MQ.815,00) COMUNE AI SUB.1-2-5,DERIVA DAL SUB.3 PER DENUNCIA DI NUOVA UNITA' AFFERENTE.-		
5	via vallonto ii		T			MAGAZZINO, UNITA' AFFERENTE AL MAPP. NR.408 DEL FOGLIO NR.3 DEL COMUNE DI FONTANELLE.-		

Unità immobiliari n. 5

Tributi erariali: 0,00

Visura telematica

**Agenzia del Territorio
CATASTO FABBRICATI
Ufficio Provinciale di
Treviso**

ELABORATO PLANIMETRICO	
Compilato da: Tirindelli Alberto	
Iscritto all'albo: Geometri	
Prov. Treviso	N. 2840

Comune di Fontanelle	Protocollo n. TV0250283 del 20/07/2009
Sezione: A Foglio: 3 Particella: 408	Tipo Mappale n. 99594 del 17/03/2009
Dimostrazione grafica dei subalterni	Scala 1 : 500

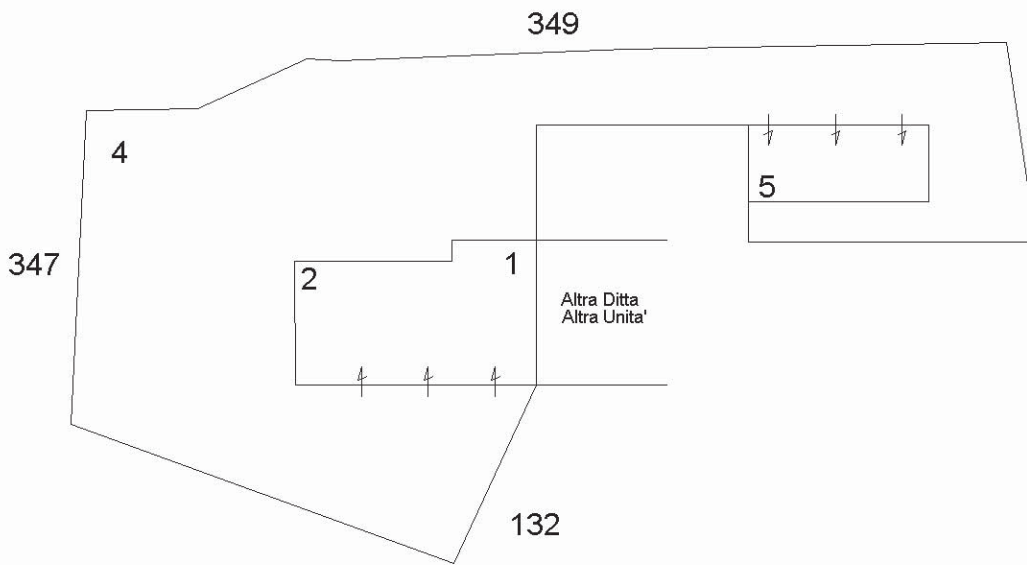

PIANTA PIANO TERRA

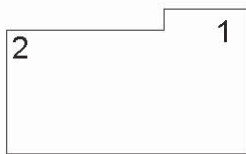

PIANTA PIANO PRIMO

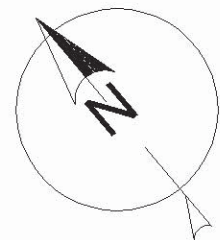

Ultima planimetria in atti

**Agenzia del Territorio
CATASTO FABBRICATI
Ufficio Provinciale di
Treviso**

Dichiarazione protocollo n. TV0208191 del 23/06/2004

Planimetria di u.i.u. in Comune di Fontanelle

Via Vallonto Ii

civ. 12

Identificativi Catastali:

Sezione: A

Foglio: 3

Particella: 408

Subalterno: 1

Compilata da:
Tirindelli Alberto

Iscritto all'albo:
Geometri

Prov. Treviso

N. 2840

Scheda n. 1

Scala 1:200



PIANTA PIANO TERRA
h:2.70 mt.

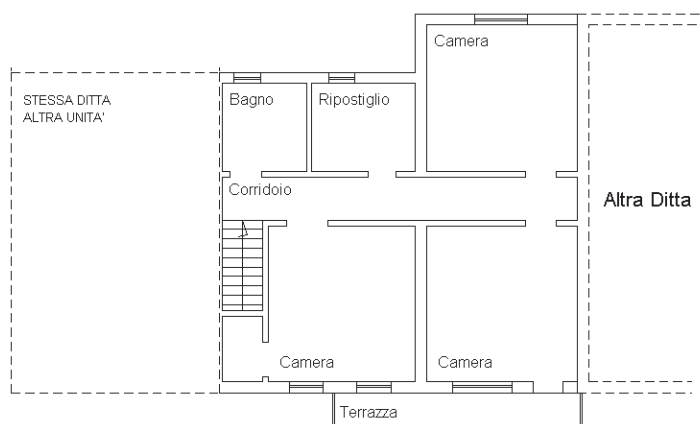

PIANTA PIANO PRIMO
h:2.70 mt.

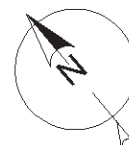

Catasto dei Fabbricati - Situazione al 07/01/2019 - Comune di FONTANELLE (D674) - < Sez.Urb.: A - Foglio: 3 - Particella: 408 - Subalterno: 1 >
VIA VALLONTO II n. 12 piano: T-1;

Ultima planimetria in atti

**Agenzia del Territorio
CATASTO FABBRICATI
Ufficio Provinciale di
Treviso**

Dichiarazione protocollo n. TV0208191 del 23/06/2004

Planimetria di u.i.u. in Comune di Fontanelle

Via Vallonto Ii

civ. 12

Identificativi Catastali:

Sezione: A

Foglio: 3

Particella: 408

Subalterno: 2

Compilata da:

Tirindelli Alberto

Iscritto all'albo:

Geometri

Prov. Treviso

N. 2840

Scheda n. 1

Scala 1:200

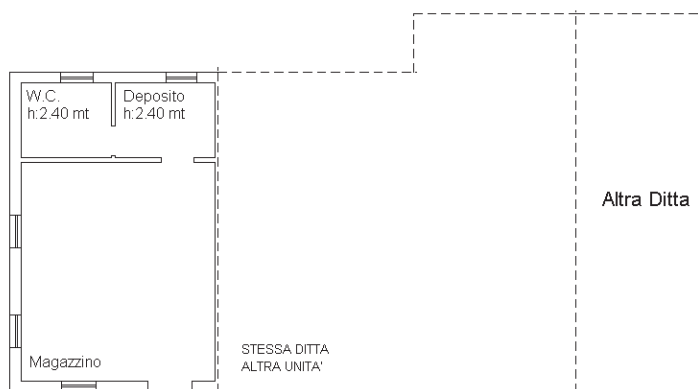

PIANTA PIANO TERRA
h:2.46 mt.

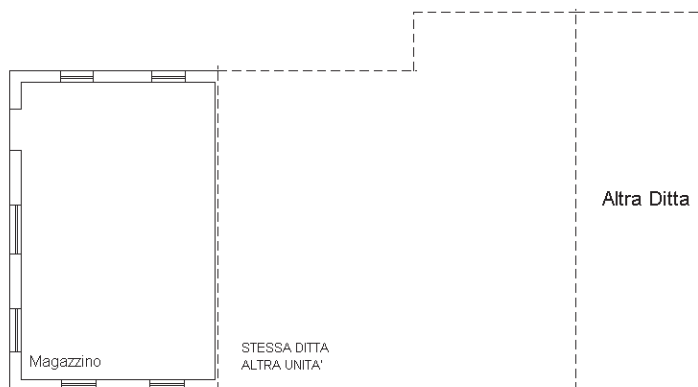

PIANTA PIANO PRIMO
hm:3.80 mt.



Ultima planimetria in atti

**Agenzia del Territorio
CATASTO FABBRICATI
Ufficio Provinciale di
Treviso**

Dichiarazione protocollo n. TV0250283 del 20/07/2009

Planimetria di u.i.u. in Comune di Fontanelle

Via Vallonto Ii

civ.

Identificativi Catastali:

Sezione: A
Foglio: 3
Particella: 408
Subalterno: 5

Compilata da:
Tirindelli Alberto
Iscritto all'albo:
Geometri

Prov. Treviso

N. 2840

Scheda n. 1

Scala 1:200

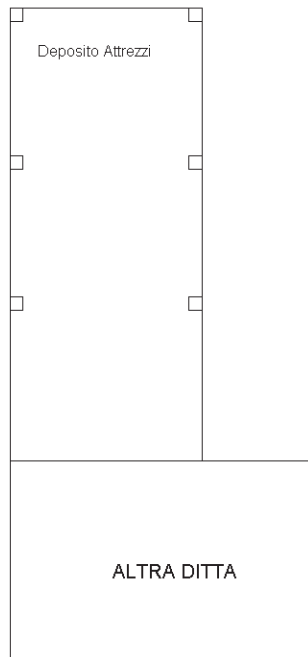

PIANTA PIANO TERRA
h.m.:2.60 mt.



Catasto dei Fabbricati - Situazione al 07/01/2019 - Comune di FONTANELLE (D674) - < Sez.Urb.: A - Foglio: 3 - Particella: 408 - Subalterno: 5 >
VIA VALLONTO II piano: T;

Ultima planimetria in atti